

PIAU - ENGALY

COMMUNE D'ARAGNOUET

AUVENTS COURSIVES COMMERCIALES

DOSSIER AVANT-PROJET 28.01.2022

W&A





VUE AERIEENNE DU DOMAINE DE PIAU-ENGALY		ECHELLE	DATE	EMMETEUR	PHASE	IND	PAGE
PIAU-ENGALY - AUVENTS COURSIVES COMMERCIALES		1/6000	28/01/2022	WIL	AVP	0	2/15



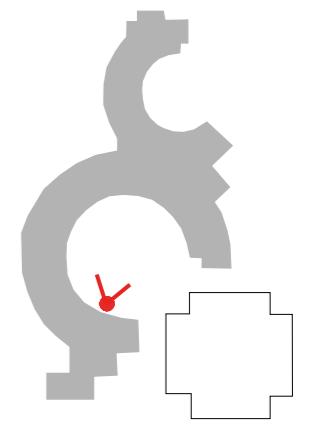
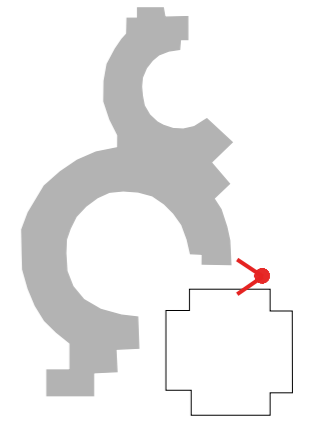

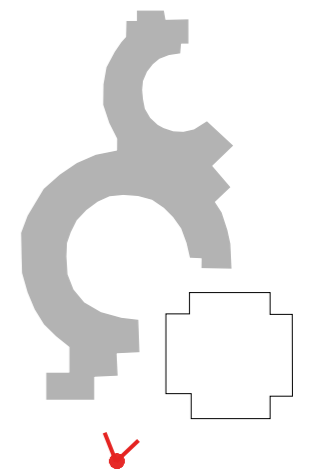
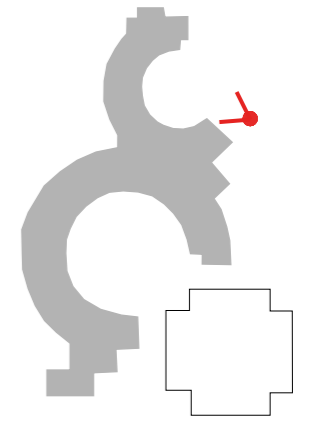



PLAN MASSE DE L'EXISTANT

PIAU-ENGALY - AUVENTS COURSIVES COMMERCIALES

ECHELLE

1/600

DATE

28/01/2022

EMMETEUR

WIL

PHASE

AVP

IND

0

PAGE

6/15

W&A

**Ce document d'étude est à titre indicatif, sous réserve de relevé géomètre de l'existant et de rapport géotechnique.*

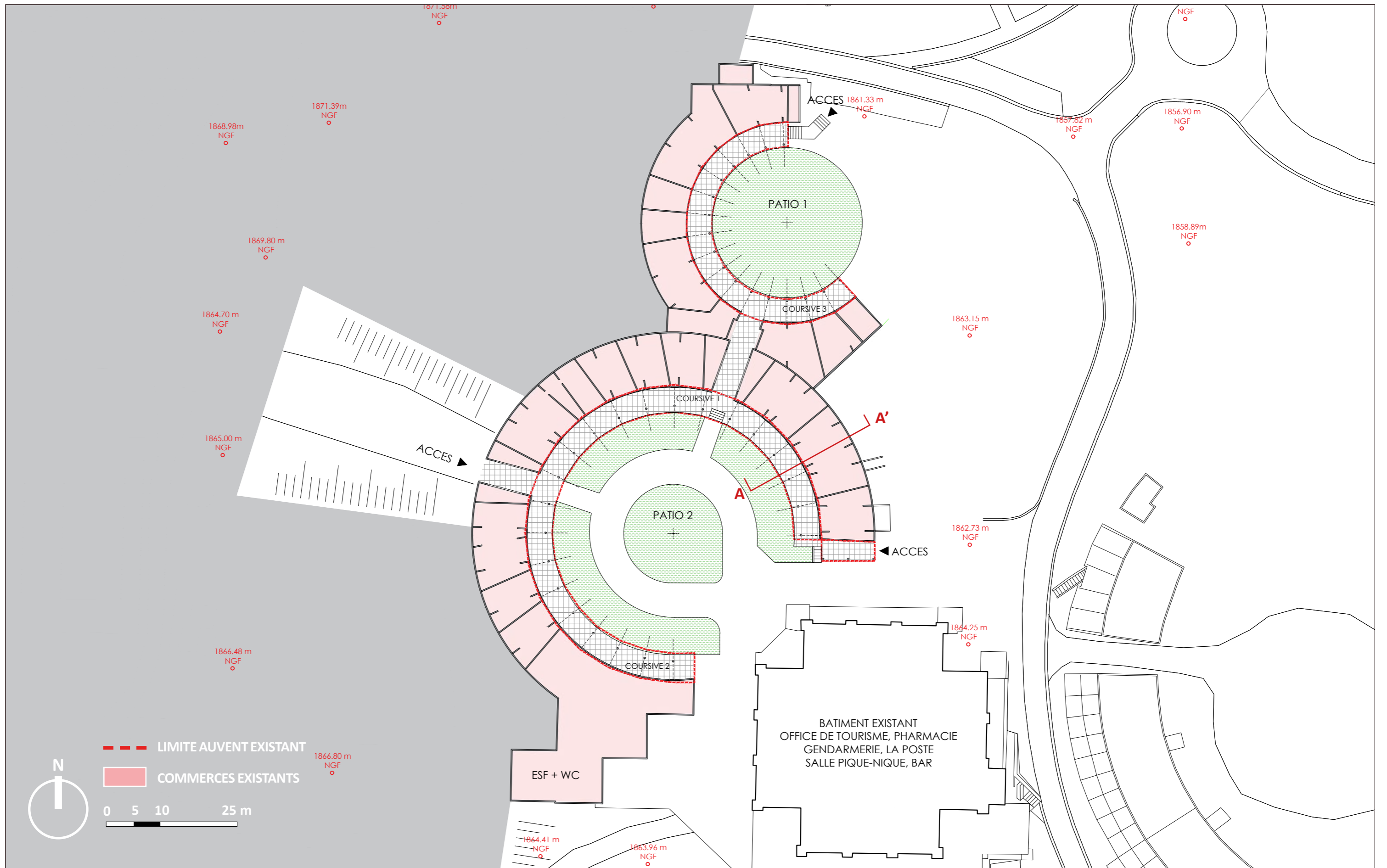

W&A

**Ce document d'étude est à titre indicatif, sous réserve de relevé géomètre de l'existant et de rapport géotechnique.*

PLAN RDC DE L'EXISTANT

PIAU-ENGALY - AUVENTS COURSIVES COMMERCIALES

ECHELLE

1/600

DATE

28/01/2022

EMMETEUR

WIL

PHASE

AVP

IND

0

PAGE

7/15

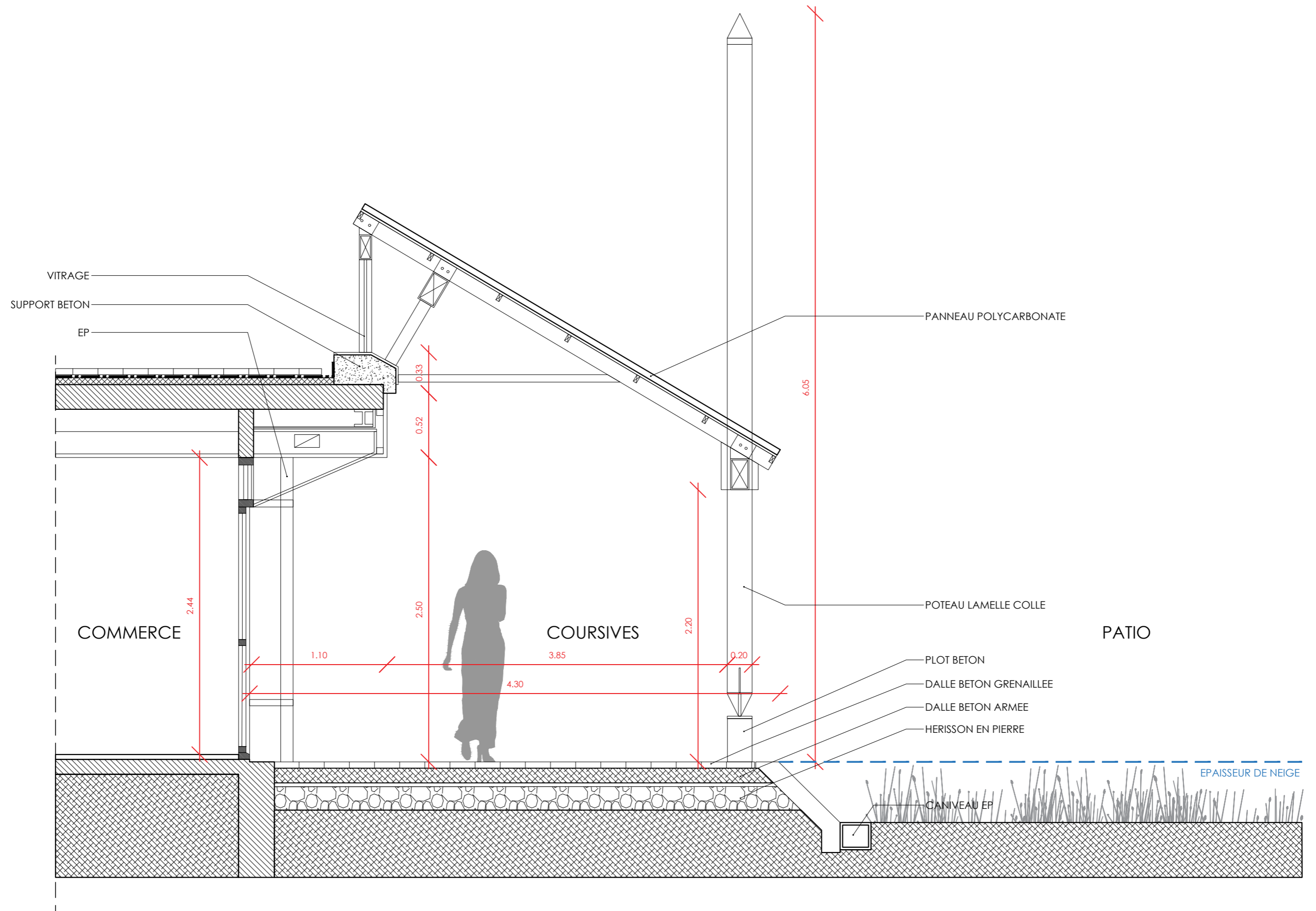



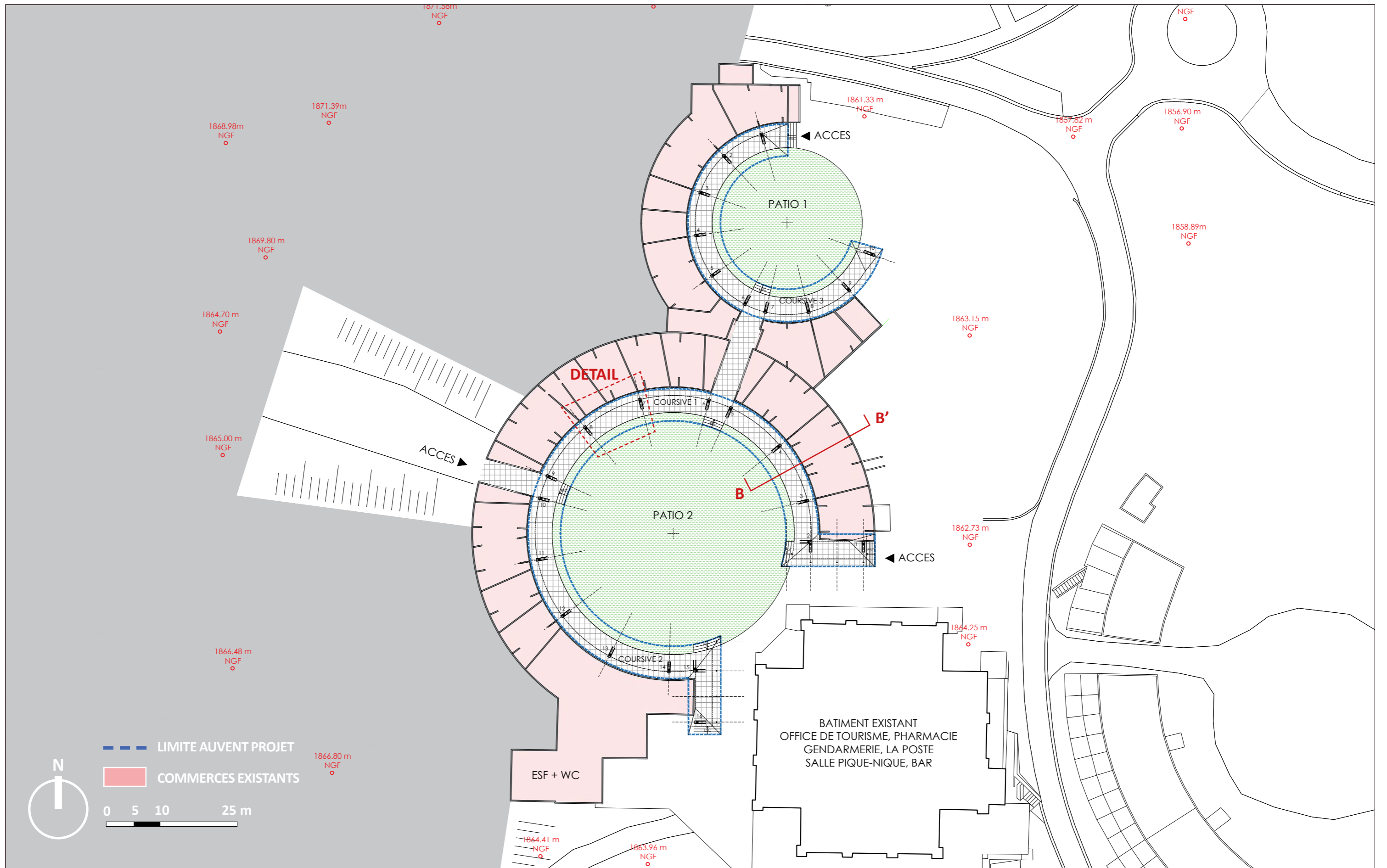

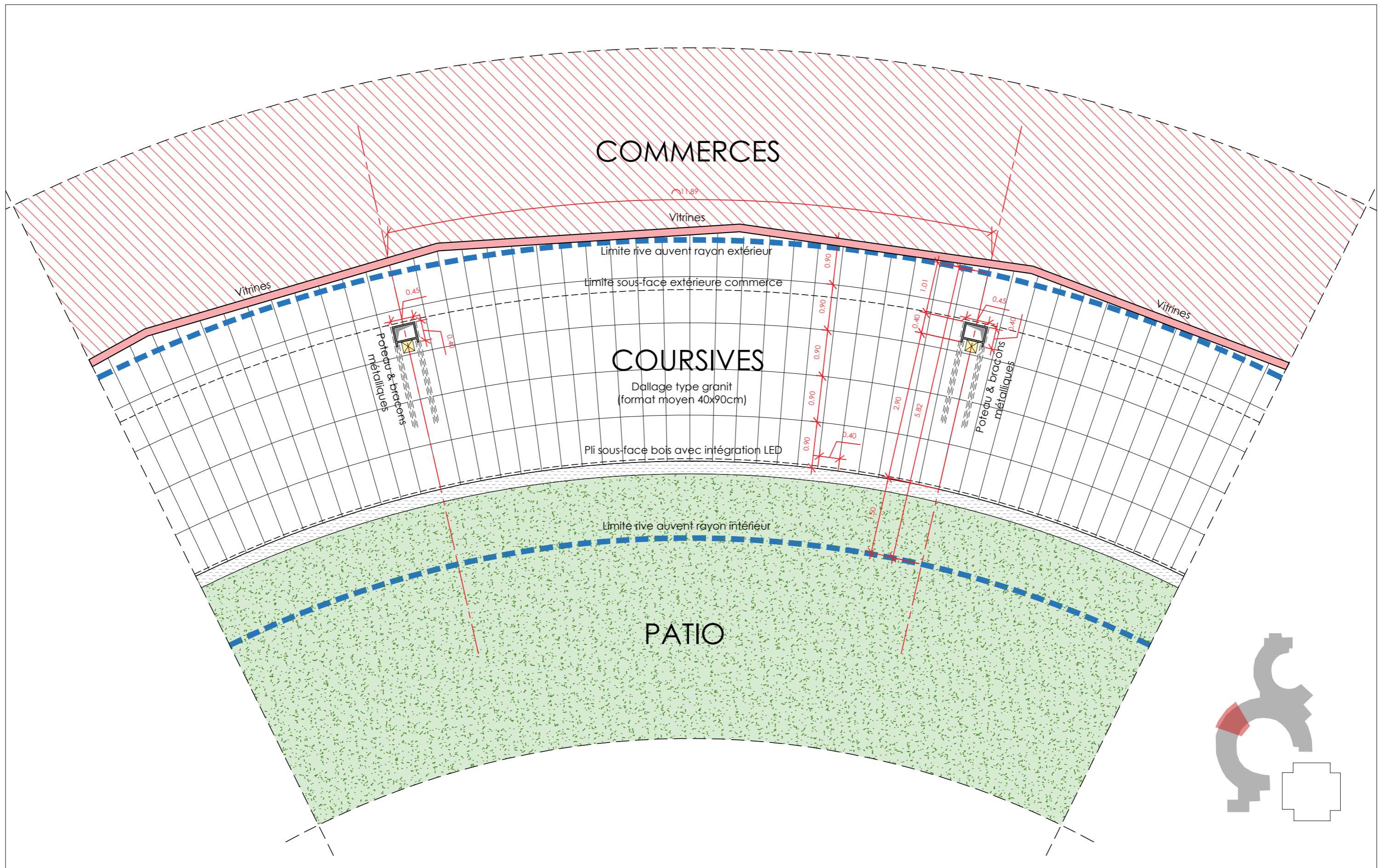

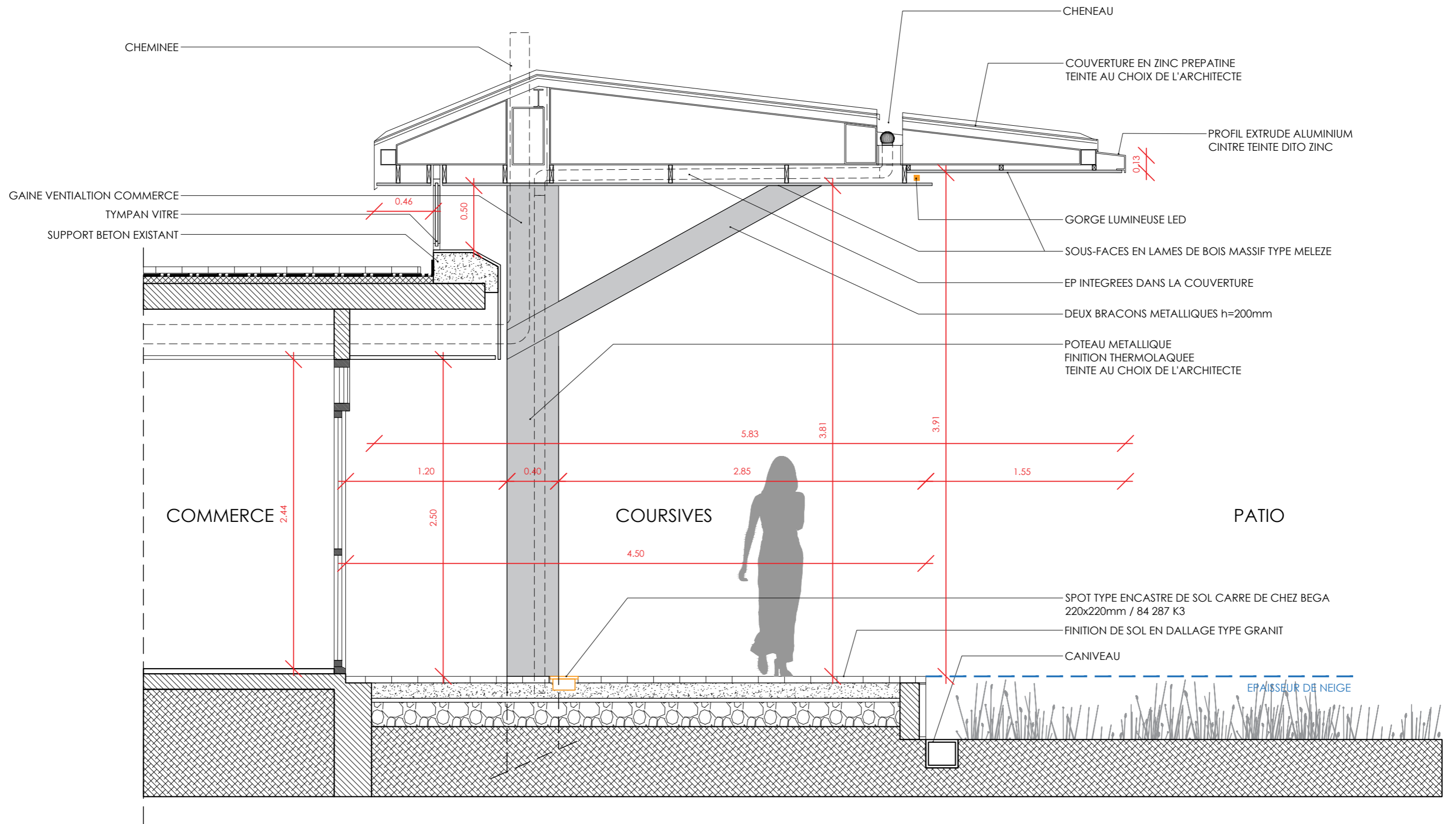

COUPE TRANSVERSALE BB' DU PROJET

ECHELLE

DATE

EMMETEUR

PHASE

IND

PAGE

PIAU-ENGALY - AUVENTS COURSIVES COMMERCIALES

1/33

28/01/2022

WIL

AVP

0

12/15

W&A

**Ce document d'étude est à titre indicatif, sous réserve de relevé géomètre de l'existant et de rapport géotechnique.*





